Vi sparar **data i cookies**, genom att använda våra tjänster godkänner du det. ⇒ läs mer om cookies
Jag förstår

11 maj 2018

En konstnärsdröm i skogen – Gävleborg har fått unik dansplats

Det dansas i en gammal kyrka där altaret kastats ut. Gävleborg har fått sin första dansplats. ”Helt unikt. Vilket fantastiskt

ställe. En konstnärsdröm. Det är så här man vill ha det”, säger koreografen och dansaren Tove Sahlin.

ANNONS

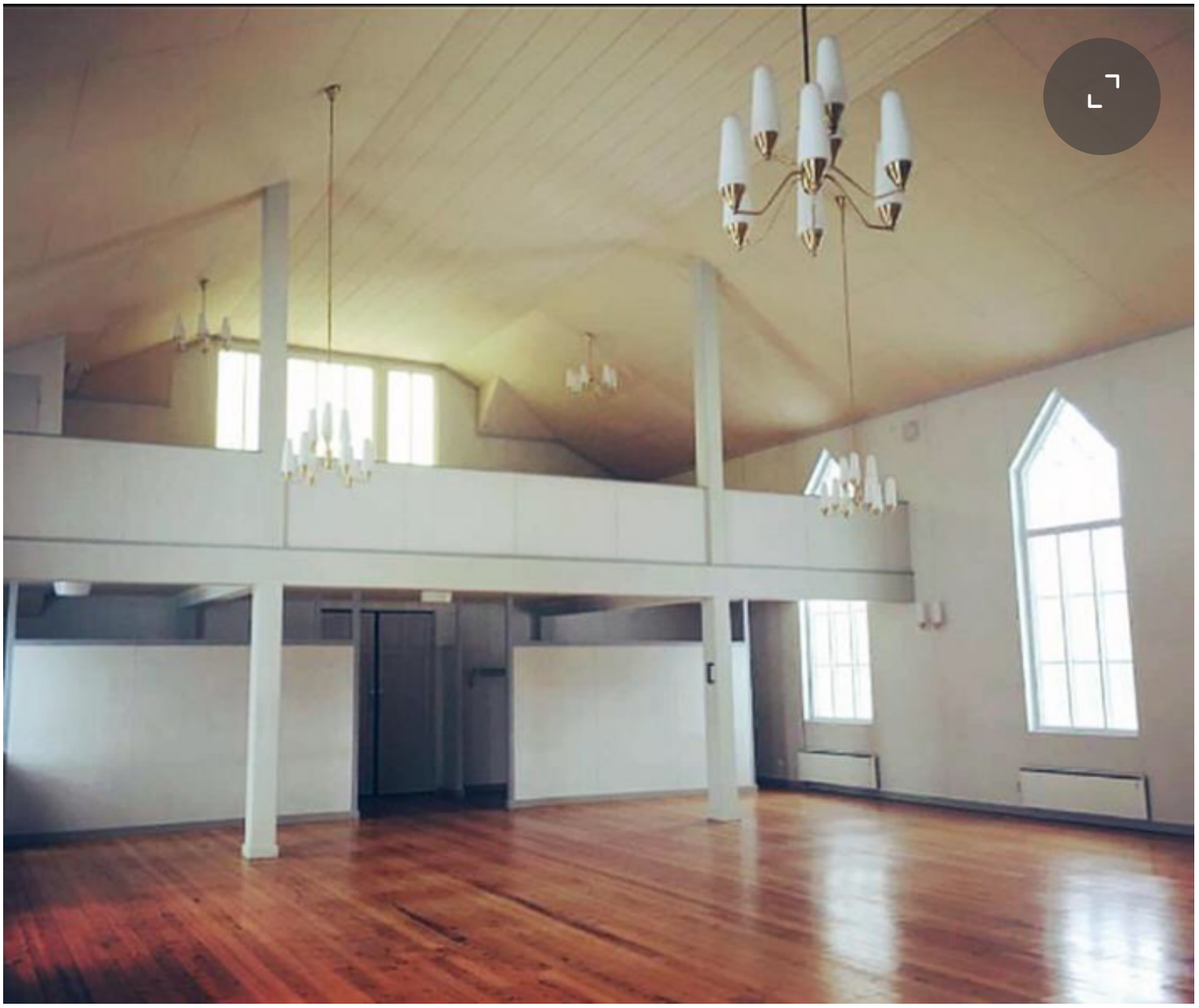

Dansplats Skog i en före detta kyrka, Gävleborgs nya scen för danskonst. Foto: Privat

Dansplats, det kallas så, till skillnad från både danspalats och fotbollsplats.

DansPlats Skog är Gävleborgs första scen för professionell danskonst. Belägen i en gammal vitmålad träkyrka i byn Skog i Stråtjära i

Hälsingland.

Här ska föreställningar ges och dansskapare kunna komma för att tillbringa inspirationstid i så kallade residens.

”Fenomenalt! Jag kommer att sprida ordet om det här. Det finns så få dansstudios i Sverige. Ni borde vara stolta”, säger Tove Sahlin.

Tove Sahlin i föreställningen "Det är som det är". Foto: Shake it Collaborations

Hon är den första att tillbringa en arbetsperiod i nya DansPlats Skog. Och vansinnigt entusiastisk:

”Stort golv, högt i tak, stora fönster och naturen utanför. Här kan man verkligen känna sig inspirerad och peppad.”

”Fria rum är nödvändiga för utvecklingen av scenkonsten. Men jag tror också att en dansplats har lokal betydelse. Om det finns en plats finns det möjlighet för fler unga att skapa dans”.

DansPlats Skog drivs av Hanna af Kleen och Destiny af Kleen – Gävledansare, danspedagoger och koreografer – med stöd från Region Gävleborg. Paret har köpt och renoverat en före detta missionskyrka för att förverkliga sina drömmar om ett hem och centrum för dansen i Gävleborg. Och de är stolta över att få ta emot en känd koreograf som premiärgäst. "Händelsen är speciell och storartad", tycker Hanna af Kleen.

Missionskyrkan i Skog i Stråtjära har förvandlats till dansscen, dansstudio och dansresidens. Foto: Privat

Tove Sahlin har också med sig en föreställning till Skog. Till helgen gästspelar hennes danskompani Shake it Collaborations med ”Det är som det är”. På scenen Tove Sahlin själv och sångerskan Maria Johansson Jospehsson.

”Det är som det är” handlar om döden. Stycket framförs i mitten av en intim publikcirkel. Och med en jordhög på kyrkgolvet.

”Jag ville ta döden på allvar. Jag kände ett behov av att ta reda på mer om döden, det var så många omkring mig som fick cancer eller drabbades på olika sätt. Jag vill inte sitta vid en dödsbädd och inte veta vad som händer med kroppen”, säger Tove Sahlin.

Men det finns samtidigt humor med i föreställningen, betonar hon. De medverkande har gråa hårförlängningar och Tove Sahlin en skjorta mönstrad med fiskskelett. Hon beskriver ”Det är som det är” som en ljus upplevelse trots allt.

”Det är mycket musik, nästan mer som en konsert”.

Sångerskan Maria Johansson Jospehsson i "Det är som det är". Foto: Shake it Collaborations

Både Shake it Collaborations, Tove Sahlin och Maria Johansson Jospehsson samarbetade nyligen med Folkteatern Gävleborg i ”SAD Symphony” som spelades under den turnerade scenkonstfestivalen Drömmar och Demokrati.

”Det är som det är” ges i DansPlats Skog fredag 11 maj, lördag 12 maj och söndag 13 maj. Fritt inträde men förbokning krävs.

Dansaren Tove Sahlin får gråa hår i föreställningen "Det är som det är" som ges gratis i DansPlats Skog 11-13 maj. Foto: Shake it Collaborations

Bodil Juggas
026-15 93 61
bodil.juggas@mittmedia.se

Läs mer om

Dans

ANNONS FRÅN TELIA

Telia Trygg IT - frihet och säkerhet i ett

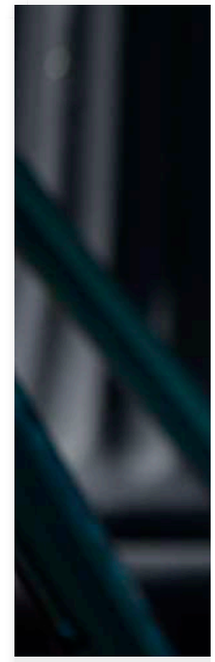

ANN

Pris
pas

PROVLÄS TILL 11:04

JUST NU: Motorcykelolycka vid Hemlingby köpcentrum –

risk för begränsad framkomlighet

Strax innan klockan 10 på onsdagen inkom ett larm till SOS om en singelolycka på riksväg 76 i Gävle. Enligt SOS Alarm ska det handla om en motorcyklist som har gått omkull i närheten av Hemlingby köpcentrum.

Larmet inkom till SOS vid klockan 9.51. Olyckan ska ha skett i rondellen vid Grafikergatan.

SOS Alarm uppger att räddningstjänst och två ambulanser är framme på platsen.

Enligt Trafikverket finns det risk för begränsad framkomlighet på vägen till åtminstone klockan 11. Trafiken påverkas från Cirkulationsplats Södra Kungsvägen till Trafikplats Gävle S.

Texten uppdateras när vi vet mer.

Bild: TT

Ebba Westerberg
ebba.westerberg@mittmedia.se

ANNONS FRÅN STROSSLE

Så fick Docrates tusentals nya läsare genom Native Advertising

ANN

Tel
säk

06:35

Följ björnjakten i Gävleborg – så många björnar har fällts

Årets licensjakt på björn startar den 21 augusti och totalt får 50 björnar fällas i länet. Gävleborg har delats upp i två jaktområden varav 40 björnar får fällas i det västra björntätare området. Jakten avslutas när samtliga björnar fällts, men

pågår som längst till den 15 oktober.

Bild: Håkan Luthman

► ***Här listas hur björnarna har fällts varje dag. Informationen kommer från Länsstyrelsen Gävleborg.***

Onsdag 21 augusti

Tio björnar har skjutits i västra området vid

9.40-tiden på morgonen och 30 björnar återstår av tilldelningen.

En björn har skjutits i det östra området och därmed återstår nio björnar av tilldelningen.

Kristoffer Pettersson
0651-585054
kristoffer.pettersson@mittmedia.se

Tomas Liljenberg
0650-35542
tomas.liljenberg@mittmedia.se

Emil Andersson
0650-35537
emil.andersson@mittmedia.se

Gabriel Henning
026-15 93 28
gabriel.henning@mittmedia.se

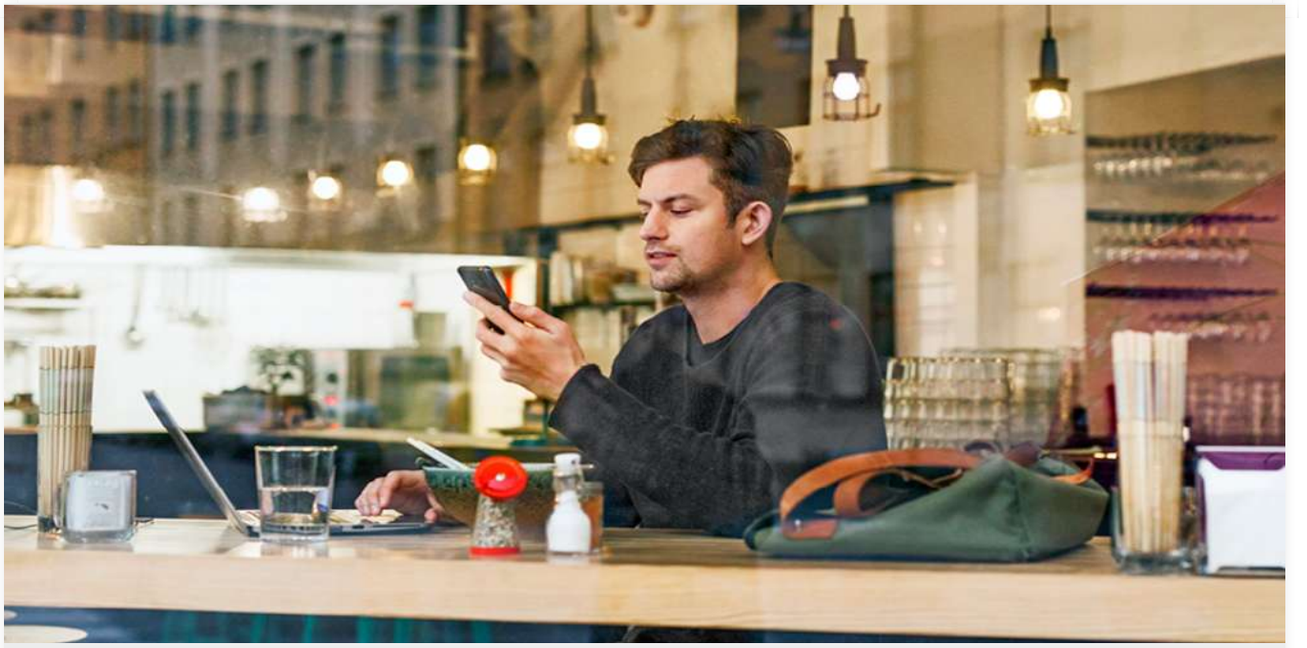

ANNONS FRÅN TELIA

Telia Trygg IT - frihet och säkerhet i ett

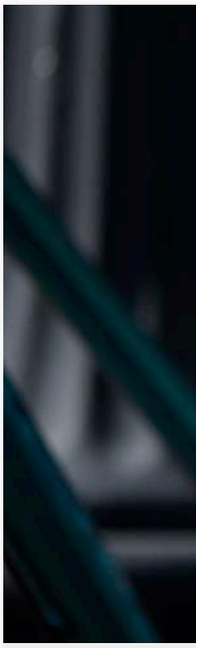

ANN

Pris
pas

06:00

Garnföretaget säljer fem miljoner nystan per år – nu flyttar det till Gävle

Lagerlokalen på Näringen skulle kunna rymma en mindre fotbollsplan.
Efter årsskiftet fylls den med garn.
– Vi har 5 500 olika produkter och säljer fem miljoner nystan per år, säger Jan Blomberg, vd för Järbo garn.

Företaget som omsätter drygt 60 miljoner kronor och har 20 anställda i Storvik och Sandviken har hållit en låg profil genom åren. Förklaringen är enkel – kunderna finns i huvudsak på annat håll.

– 65 procent av vår försäljning sker på den svenska marknaden, och där är Gästrikland en liten del, säger vd:n Jan Blomberg.

Bland kunderna finns cirka 600 butiker i Norden plus privatpersoner som beställer garn via hemsidan. Nu vill vd:n Jan Blomberg att företaget ska expandera och ta fler marknadsandelar i Norge.

Bild: Erik Wikström

Som namnet antyder har företaget sina rötter i Järbo som ligger en dryg mil nordväst om Sandviken. Redan i slutet av 1800-talet producerades olika textilier på orten och fram till 1960-talet bedrev Gästriklands yllefabrik sin verksamhet där.

Jan Blombergs pappa startade Järbo spinneri som producerade garn både för handstickning och för gardiner, möbler och mattor. När tillverkningen avvecklades i slutet av 80-talet avknoppades en del av företaget och fick namnet Järbo garn.

– Det var en renodlad grossistverksamhet som jag och min syster valde att driva vidare, säger Jan Blomberg.

Garnet säljs antingen som nystan eller härvor.

Bild: Erik Wikström

Sedan dess har företaget vuxit och fått större behov av rymliga lokaler. Affärsidén är att lagerhålla alla typer av garn för att snabbt kunna leverera - i första hand till cirka 600 butiker i Sverige, Norge, Danmark och Finland, men även till privatpersoner som gör beställningar via hemsidan.

– Garn tar stor plats. Eftersom vi säljer 350 ton per år, eller fem miljoner nystan, så krävs det ett redigt lager för att hålla god servicenivå, säger Jan Blomberg.

I dag är företagets 5 500 produkter utspridda på två orter - Storvik och Sandviken. Inte optimalt, menar Jan Blomberg.

Förutom garn säljer företaget stora mängder tillbehör i form av stickor och virknålar.

Bild: Erik Wikström

– Nej, huvuddelen av leveranserna går till Storvik vilket innebär att vi får transportera alldeles för många kartonger till Sandviken. Vi har letat nya lokaler i fem års tid, men det är svårt att hitta när det handlar om så stora ytor som vi behöver, säger han.

Företagsledningen hade börjat fundera på att bygga egna lokaler när Ica:s gamla lager på Lötängsgatan på Näringen i Gävle blev ledigt. Nästan 5 000 kvadratmeter – tillräckligt för att rymma en mindre fotbollsplan.

– Det finns stora vinster med att samla allt på ett ställe, vi får till exempel närmare till Gävle hamn dit två tredjedelar av det vi importerar kommer, säger Jan Blomberg som räknar med att flyttlassen ska börja rulla mot Gävle vid årsskiftet.

Vid årsskiftet flyttar Järbo garn från Sandviken och Storvik. Vd:n Jan Blomberg ser fram emot att samla verksamheten i en 5 000 kvadratmeter stor lokal på Näringen i Gävle.

Bild: Erik Wikström

Han ser ljust på framtiden. Förutom att sälja garn och tillbehör satsar företaget på att inspirera gamla och nya kunder att sticka och virka. En stor del av det arbetet sker via sociala medier och företagets hemsida som finns i både dansk och norsk version.

– Den största potentialen finns i Norge där handarbete är en grundmurad tradition. Där är konkurrensen också större, men det sporrar oss att bli ännu vassare, säger Jan Blomberg.

Erik Wikström
026-15 96 29
erik.wikstrom@mittmedia.se

Läs mer om

Järbo garn

Jan Blomberg

ANNONS FRÅN TELIA

Telia Trygg IT - frihet och säkerhet i ett

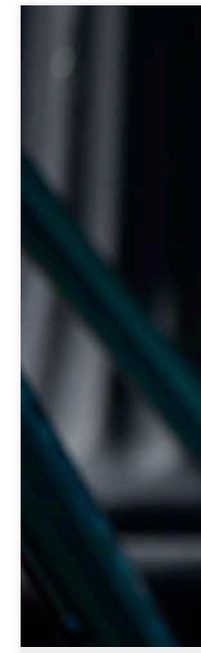

ANN

Pris pas

06:00

Här sker utomhusvåldtäkterna – ett nytt fall i månaden: "Det är svårt många gånger"

Tisdag, torsdag eller söndag. Storgatan, Norrtull eller Söderbacken.
När som helst. Var som helst.
Sedan 2017 har det anmälts 18 våldtäkter eller våldtäktsförsök utomhus – bara i Gävle och Sandviken.
Av dessa är 14 begångna under de senaste 16 månaderna, vilket innebär ett nytt fall var 38:e dag.
Tidningen kan nu publicera en unik karta som visar var brotten skett.

GRANSKNING

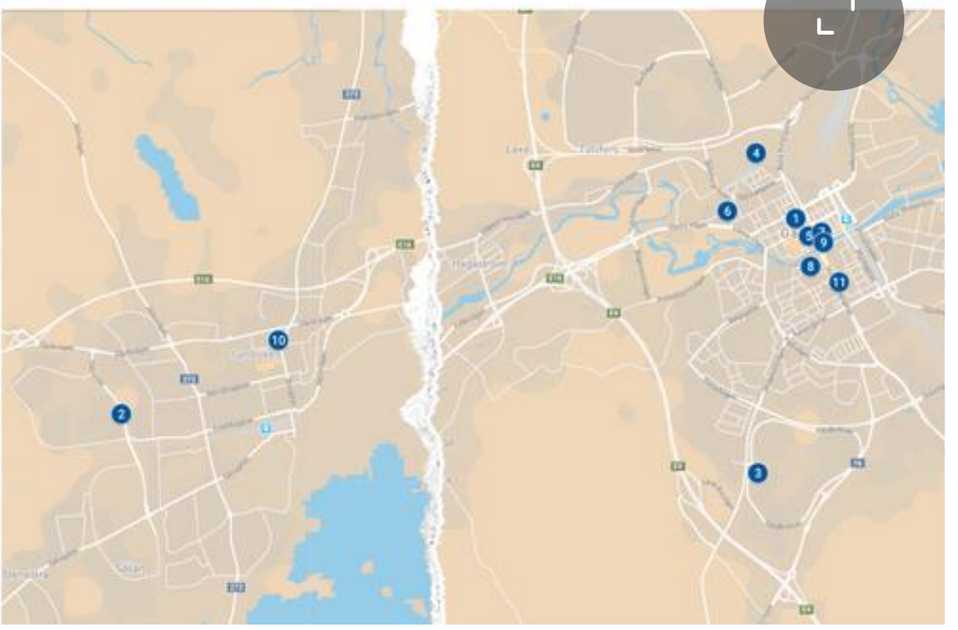

Ola Wikberg, gruppchef för polisens grova brott-utredare, vittnar om att överfallsvåldtäkter är svårutredda. Klickbar karta finns längre ned i artikeln. Bild: Catharina Hugosson/Google

Hittills i år har sex kvinnor anmält att de har utsatts för våldtäktsförsök utomhus, varav två överfall har resulterat i fullbordade våldtäkter. I fjol var samma siffra åtta, där fem brott rubriceras som fullbordade våldtäkter.

Två av de fullbordade våldtäkterna är att klassa som överfallsvåldtäkter, det vill säga att offer och förövare varit obekanta.

Tingsrätten har inget system där man kan söka på brottsrubriceringar, men så långt tidningen